

Riservato al Settore proponente SETTORE N. <u>4</u> Rep. n. <u>08</u> data <u>19-04-2016</u>		INVIATA AI CAPI GRUPPO CONSILIARI in data _____ Prot. N° _____ L'Impiegato Responsabile _____
RISERVATA ALL'UFFICIO SEGRETERIA GENERALE Proposta n. <u>68</u> del <u>19-04-2016</u>		

**COMUNE DI PARTINICO**  
 PROVINCIA DI PALERMO  
**DELIBERAZIONE DELLA GIUNTA MUNICIPALE**

N. <u>63</u> del Reg. Data <u>19-04-2016</u>	<b>OGGETTO:</b>	<b>Attribuzione di denominazione nuove vie:</b> via Ticino - via Panorama - via Adda - via Molise - via Puglia - via Nicolò Palmeri - prolungamento di via Giuseppe Parini e Via Senatore Amintore Fanfani
Parte riservata all'Ufficio Ragioneria <b>Bilancio anno</b> _____ ATTO n. _____ - Titolo _____ Funzione _____ - Servizio _____ Intervento _____ - Capitolo n. _____	<b>NOTE</b> Visto l'Assessore _____	

L'anno duemila teleser il giorno Dieci nove del mese di Aprile  
 alle ore 11,30 nella sala delle adunanze del Comune, si è riunita la Giunta Municipale  
 con l'intervento dei signori.

				PRES.	ASS.
1	Sindaco	<i>Lo Biundo</i>	<i>Salvatore</i>	X	
2	Assessore	<i>Denaro</i>	<i>Giovanni</i>		X
3	Assessore	<i>Campione</i>	<i>Diego Fernando</i>		X
4	Assessore	<i>Pantaleo</i>	<i>Giovanni</i>		X
5	Assessore	<i>Provenzano</i>	<i>Giovanni</i>	X	
6	Assessore	<i>Albiolo</i>	<i>Gioacchino</i>	X	
7	Assessore	<i>Di Trapani</i>	<i>Giusy</i>	X	
				4	3

Presiede il Sindaco *Dott. Salvatore Lo Biundo* e partecipa il Segretario Generale  
*Dott.ssa Antonella Spataro*.

Il Sindaco, constatato il numero legale degli intervenuti, dichiara aperta la riunione ed  
 invita a deliberare sull'oggetto sopraindicato.

**Ufficio Proponente: Settore T.A.P.**

Il Responsabile del procedimento di cui all'art. 5 della L.R. n.10/91, propone l'adozione della seguente deliberazione di cui attesta la regolarità del procedimento svolto e la correttezza per i profili di propria competenza avente per oggetto: **Attribuzione di denominazione nuove vie.**

**Premesso:**

- Che sono pervenute presso codesto ente alcune richieste di numerosi cittadini per l'attribuzione di denominazione di strade dentro e fuori il centro urbano al fine di rendere agevole il recapito di posta e l'intervento da parte delle forze dell'ordine o di eventuali mezzi di soccorso ed altri servizi di prima necessità;
- Il comune ha l'obbligo di attribuire il nome alle aree di circolazione ed assegnare i numeri civici accessi dei fabbricati (artt. 41-42 del D.P.R. 223/1989 ISTAT Metodi e Norme)

**Atteso:**

- che risulta necessario provvedere alla denominazioni di alcune aree di mobilità urbana sia nell'ambito urbano nonché in zone di espansione del centro abitato e fuori dal centro urbano;
- **Visto** il D.P.R. 30 Maggio 1989 n°223, Art.41 il quale stabilisce:
  - a) ogni area di circolazione deve avere una propria distinta denominazione da indicarsi su targhe di materiale resistente;
  - b) Costituisce area di circolazione ogni spazio (piazza, piazzale, via, viale, vicolo, largo, calle e simili) del suolo pubblico o aperto al pubblico destinato alla viabilità;
  - c) L'attribuzione dei nomi deve essere effettuata secondo le norme di cui al Regio decreto Legge maggio 1923 n° 1158 convertito dalla Legge 17 aprile 1925 n° 473 e dalla Legge 23 giugno 1927 n° 1188 in quanto applicabili;
  - d) In caso di cambiamento di denominazione dell'area di circolazione deve essere indicata anche la precedente denominazione.

**Vista** la circolare del Ministero dell'Interno n. 10/1991, la quale precisa che l'attribuzione del nome della strada, con il *Nuovo Ordinamento delle Autonomie Locali* non rientra negli atti fondamentali attribuiti alla competenza esclusiva del Consiglio Comunale (ex art. 32/2 L. 142/90 oggi artt. 42/2 e 48 del TUEL 267/2000) ma è di competenza della Giunta Municipale;

**Visto** l'allegato B "*Elenco disponibile delle nuove vie*" approvato con atto di Consiglio Comunale 417/1987 nella quale sono stati individuati i nuovi toponimi da assegnare alle nuove vie;

**Considerato che:**

- la denominazione della via Ticino (Tav. 25) , Via Adda (Tav. 27) , Via Molise(Tav. 28), Via Pugliese (Tav. 28) e Via Nicolò Palmeri (Tav. 29) è stata individuata nell'elenco di cui sopra citato;
- prima di ogni attribuzione di nuovo toponimo deve essere rispettata la toponomastica preesistente, verificata l'esistenza di eventuali denominazioni spontanee nate fra gli abitanti della zona, la denominazione di via Panorama (Tav. 26) è stata indicata dai frontisti residenti con istanza presentata in data 28/02/2013 con prot./Gen 4443;
- la via Giuseppe Parini (Tav. 29) già inserita nello stradario comunale che va da via P. pe Umberto I ad aperta campagna per una lunghezza di 182,00 ml, a seguito delle opere di espansione e di urbanizzazione realizzate la stessa si estende per ulteriori ml 158,00, per una lunghezza totale di ml 340,00 e va da via P. pe Umberto I a via Nicolò Palmeri, di conseguenza verrà ridefinita la nuova numerazione dei numeri civici;
- la via Z12 (Tav. 30) già inserita nello stradario comunale con deliberazione del Consiglio Straordinario n° 31 del 04/03/2008, che va dalla strada comunale esterna Bisaccia a via Andre Mantegna, e che per la è stata fatta espressamente richiesta, da parte di alcuni cittadini, di ridenominazione con istanza presentata in data 29/02/2016 con prot./Gen 2183, e preso atto che tutte le vie attualmente denominate con la lettera "Z" devono essere rinominate;

ALLEGATO ALLA DELIBERA DI G.M.  
N. 63 DEL 19.06.2016



## COMUNE DI PARTINICO

*Provincia di Palermo*  
*Settore Tecnico - Attività Produttive*

# ALLEGATO A

**Schede illustrative**



ELENCO DEI NOMI DISPONIBILI PER LE NUOVE VIE

con

Cenni storici ed annotazioni biografiche

Contiene:

- 1) Elenco "A": elenco di nomi approvato con atto di C.C. n°417/87.
- 2) Elenco "B": elenco di nomi proposti dalla 1<sup>a</sup> Commissione Consiliare nella seduta del 19/4/83.
- 3) Elenco "C": elenco di nomi proposti dall'Ufficio Urbanistica.
- 4) Elenco "D": elenco di nomi proposti da Enti, Associazioni, Cittadini.

IL REDATTORE  
(Aldo Grillo)

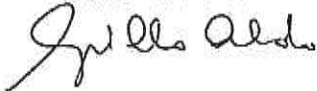

IL CAPO SETTORE URBANISTICA  
(Arch. Vincenza Quartuccio)

L'ASSESSORE ALL'URBANISTICA  
(Giacopo Terravova)

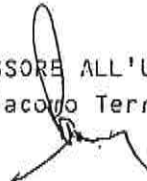

ELENCO "A"

Elenco dei nomi approvato dal Consiglio Comunale con atto n°417/87

a) Regioni:

Piemonte - Lombardia - Veneto - Liguria - Emilia Romagna - Toscana - Valle  
D'Aosta - Trentino Alto Adige - Friuli Venezia Giulia - Marche - Umbria -  
Lazio - Abruzzi - Molise - Campania - Puglia - Basilicata - Calabria -  
Sicilia - Sardegna.

b) Fiumi e Laghi:

Po - Ticino - Adda - Tagliamento - Tanaro - Adige - Arno - Tevere -  
Volturno - Belice - Lago Maggiore - Lago di Garda - Lago di Como - Lago  
d'Isèo.

c) Vulcani e monti:

Vesuvio - Stromboli - Vulcano - Etna - Monte Rosa - Monte Bianco - Monte  
Cervino - Peloritani - Nebrodi - Madonia - Monte Palamita.

d) Città:

Imperia - La Spezia - Savona - Alessandria - Asti - Cuneo - Novara -  
Vercelli - Bergamo - Brescia - Como - Cremona - Mantova - Pavia - Sondrio -  
Varese - Bolzano - Rovigo - Treviso - Pordenone - Udine - Forlì - Modena -  
Piacenza - Ravenna - Reggio Emilia - Arezzo - Grosseto - Livorno - Lucca -  
Massa Carrara - Pistoia - Siena - L'Aquila - Teramo - Campobasso - Isernia  
- Benevento - Reggio Calabria - Nuoro - Oristano - Sassari.

e) Pittori:

Guido Reni - Andrea Mantegna - Piero della Francesca - Carpaccio - Tiziano  
- Raffaello Sanzio - Rubens - Beato Angelico - Simone Martini - Antonio  
Canaletto.

ELENCO "B"

Elenco dei nomi proposti ed approvati dalla 1<sup>a</sup> Commissione Consiliare nella seduta del 19/4/88, verbale n°9.

(N.B. Le annotazioni biografiche ed esplicative sono state curate ed inserite dall'Ufficio Urbanistica).

- 1) **Mutilati del lavoro:** (vedi l'elenco in allegato alla delibera n° 1000/88, intitolata "Carioti sul lavoro"). Si vuole onorare tutti i cittadini che, per il lavoro e nel lavoro, hanno operato per il progresso delle loro famiglie e della società.
- \* 2) **Sciopero alla rovescia:** movimento popolare nato a Partinico intorno agli anni '50 per riaffermare il positivo il diritto al lavoro.
- 3) **Antonino Cassarà:** V. Questore di Palermo, originario di Partinico, ucciso in un agguato il 6/8/1985.
- 4) **Salvatore Carnevale:** Sindacalista, ucciso dalla mafia a Sciarra nel primo dopoguerra.
- 5) **Antonino Favazzi:** Appuntato dei Carabinieri, ucciso durante una rapina a Partinico, la sera del 2/12/1984. (Richiesta avanzata dal Comando Carabinieri di Partinico).
- 6) **Pio La Torre:** Politico, deputato e dirigente nazionale del P.C.I., ucciso dalla mafia a Palermo il 30-4-1982.
- 7) **Rocco Chinnici:** Magistrato siciliano, ucciso a Palermo il
- 8) **Ezio Tarantelli:** Economista, ucciso a Roma dalle Brigate Rosse il
- 9) **Giuseppe Impastato:** Attivista di sinistra, redattore di "Radio Aut", ucciso dalla mafia a Cinisi il 9/5/1978.
- 10) **Vittorio Bachelet:** giurista, ucciso dalle B.R. a Roma il
- 11) **Pietro Nenni:** (Faenza 1891- Roma 1980) Politico, Segretario del P.S.I. nel '34 e dal '49 al '64, fu Vice Presidente del Consiglio ('45, e '63-68) e Ministro degli Esteri ('46-'47, '68-69), Senatore a vita nel '70.
- 12) **Enrico Berlinguer:** (Sassari 1922-Padova 1984) Politico, Segretario della Federazione Giovanile Comunista (1949-1956), Deputato dal 1968, Segretario Generale del P.C.I. dal 1968 al 1972.

- 13) **Pina Suriano:** ( ) Serva di Dio.
- 14) **Giuseppe di Maggio:** (1897-1966), partinicese, dottore in legge, Ufficiale di Complemento, Medaglia di bronzo nella 1<sup>a</sup> Guerra Mondiale, semplice cappuccino (noto come "fra' Giuseppe") dal 1926, fondatore di opere pie ed autore di numerosi drammi.
- 15) **Pietro Privitera:** nato a San Pietro Clarenza (CT) l'8/11/1881, morto a Partinico il 4/10/1939, Frate Minore dei Cappuccini, umile questuante (era noto come "Fra Pietro"), Servo di Dio.
- 16) **Fisco Stefano Scuderi:** nato a Partinico nel 1617, morto a Roma nel 1701. Sacerdote del Terz'Ordine Regolare di San Francesco morì in fama di santità (è tutt'ora "Servo di Dio") lasciando diversi manoscritti.
- 17) **Giuseppe M. Di Bartolomeo:** notaio partinicese, autore di una Storia di Partinico manoscritta (andata perduta ma conosciuta a Gibellina) e di molti lavori poetici e drammatici.
- \* 18) **Giuseppe Azzolini:** (1780-1850), dottore in Teologia e Medicina, Sacerdote, filantropo, autore di diversi trattati sulle febbri epidemiche verificatesi a Partinico intorno al 1830.
- 
- 19) **Stefano Marino:** (1816-1861), Notaio, fondatore nel 1849 di un giornale politico-scientifico a carattere antiborbonico intitolato "Stati Uniti d'America", ed autore nel 1855 di un "Saggio di storia Patria, ovvero Partinico e suoi dintorni".
- 20) **Giovanni Paolo I<sup>o</sup>:** successore di Paolo VI come Vescovo di Roma e Capo della Chiesa Cattolica nel 1978. Noto anche come **Papa Luciani.**
- 21) **Carlo Alberto Dalla Chiesa:** (Saluzzo 1920 - Palermo 1982) Generale dell'Arma dei Carabinieri, "Coordinatore" delle indagini sulle Brigate Rosse dal 1978, Prefetto di Palermo, ucciso in un agguato mafioso.
- 22) **Matteo Provenzano:** ( ) militante socialista di Partinico, amministratore comunale, anche dopo la morte operò per il bene del suo paese lasciando la sua ricca biblioteca al Comune di Partinico.

23) Turiddu Termine: ( ), partinicese, sindacalista della "Camera del Lavoro", Consigliere Comunale.

\* 24) Vito Ragona: prete antiborbonico

25) Martiri Portella della Ginestra, caduti durante la strage compiuta dalla Banda di Salvatore Giuliano il 1 maggio 1947.

26) Giuseppe Casarrubea e

27) Vincenzo Lo Iacono: entrambe di Partinico, morti il 22/6/1947 durante un attentato protratto dalla Banda di Salvatore Giuliano alla locale sede del P.C.I.

28) Marchese di Villabianca: Emanuele Gaetani, nato a Palermo il 12/3/1720 e morto il 6/2/1802, autore di numerosi saggi tra cui la "Storia della Sala di Partinico". Possedeva la torre di Albachiera con l'omonima torre, Ramotta, Cutò e Garofalo.

29) Socrate: (469-399 a.C.) filosofo ateniese. Il suo pensiero esercitò influenza determinante su tutto lo sviluppo della filosofia greca e occidentale.

30) Stefano Noto: ( ) Dirigente dei "Fasci Lavoratori siciliani".

\* 31) Guercio:

\* 32) Rosa "sganga cannitu": popolana partinicese, si rese protagonista di sommosse popolari sul finire dell'800; verrà condannata a 10 anni di reclusione.

33) Ragazzi del '99: appena diciottenni, si batterono valorosamente contro l'esercito austro-ungarico, contribuendo, con il loro sacrificio, a dare all'Italia la vittoria di Vittorio Veneto.

N.B.

Relativamente al superiore elenco, da parte dell'Ufficio Urbanistica suggerisce di non assegnare alle nuove strade i seguenti nomi:

r.

n°13) Giuseppe Azzolini, in quanto già esiste una Via Azzolini e Vicolo Azzolini.



n°24) Vito Ragona, in quanto esiste già una Via Ragona.

n°31) Guercio, in quanto non è chiaro a quale personaggio si riferisce.

n°32) Rosa "sganga cannitu", in quanto, a parere dell'Ufficio, il nome non è adatto alla intitolazione di una Via.



Handwritten mark or signature.

ELENCO "C"

Elenco dei nomi proposti dall'Ufficio Urbanistica

- 1) **Francesco Gibellina:** Acuto studioso della storia patria, autore dello introvabile "Partinico dalle origini ai primi dell'Ottocento", per il quale l'Amministrazione C/Le di Partinico aveva deliberato nel 1915 la spesa di pubblicazione, avvenuta poi nel 1921.
- 2) **Mario Mancuso:** Nato il 9/9/1900, morto il 23/12/1983. Sindaco di Partinico per un decennio (1946-1956), per diciotto anni fu poi membro della Commissione Provinciale di Controllo.
- 3) **Santi Savarino,** (Partinico 18/5/1887 - Roma 20/5/1966), giornalista e scrittore. Fortemente osteggiato dal regime fascista, fu redattore e Capo Redattore della "Tribuna" dal 1909 al 1925; Capo dell'Ufficio romano del "Secolo" (da non confondere con "Il Secolo d'Italia") dal 1926 al 1933; Redattore Capo de "La Stampa" dal 1934 al 1940; Commissario dell'Ente Stampa dopo il 25 Luglio 1943; Dal 1946 al 1961 Direttore de "Il Giornale d'Italia". Eletto Senatore in Sicilia come indipendente, fece parte del gruppo parlamentare misto. Autore di vari autori teatrali in lingua e in dialetto siciliano.
- 4) **Elisabetta Castronovo,** faceva parte di una delle famiglie più numerose e socialmente influenti della Partinico del '600. Detta "La Massara" o "la mammana", fu il personaggio più indiscusso del paese nel ventennio 1612-32 per avere fatto da "madrina" per un centinaio di volte. Per questa attività, la "mammana" era la figura sociale più rappresentativa, accanto al gabelloto ed al sacerdote. (Bibl. G. Casarrubea, Uomini e terra a Partinico, pag.61). 7

---

- 5) **Leonardo Nasca,** Medaglia d'Argento al Valore Militare (11/9/1916).
- 6) **Vincenzo Di Trapani,** Medaglia d'argento al Valore Militare (15/3/1916).
- 7) **Paolo Magro,** Medaglia d'Argento al valore Militare (24/10/1918).  
*FA del ramo Medaglia d'Argento al Valore Militare*
- 8) **Francesco Ramo,** il più grosso enfiteuta del feudo della "Iannilla" di Partinico, fece costruire l'attuale Palazzo Ramo nei primi del '600.
- 9) **Giovan Battista Grassi Privitera,** (Siracusa 16/9/1868 - Partinico 30/1/1941), Conseguita la laurea in Lettere e Filosofia presso l'Ateneo di Napoli nel 1890, fu subito Reggente del Ginnasio Inferiore di Corleone. Trasferitosi a Partinico l'1/10/1891, fu nominato Direttore e poi Preside del Liceo Ginnasio Garibaldi (Locali del Carmine), carica che ricoprì per ben 44 anni. Fu per un anno anche Provveditore agli Studi. Insignito delle onorificenze di "Commendatore della Corona" e di "Cavaliere Mauriziano", fu anche cultore delle lettere, traduttore e scrittore.

- 10) **Biagio Petrocelli**: insigne giurista e studioso del Diritto, già Rettore dell'Università di Bari, Giudice della Corte Costituzionale, ecc., nato a Napoli il 5/5/1892, morto nel 1976).
- 11) **Santa Chiara**: Assisi 1193 ca - 1253; Fondatrice presso La Chiesa di San Damiano ad Assisi, dell'ordine femminile delle clarisse.
- 12) **Alberto Moravia**: pseudonimo di Alberto Pincherle (Roma 1907- 1990).  
Scrittore di numerosi romanzi e autore anche di saggi.
- 13) **Renato Guttuso**: (Bagheria 1912 - Roma 1987) pittore. Fece parte di Corrente; in seguito fu protagonista del Realismo italiano. Sue principali opere: Fuga dall'Etna, 1939; I funerali di Togliatti, 1972; La Vucciria, 1975.
- 14) **Giorgio De Chirico** (Vòlos, Grecia 1888 - Roma 1978), pittore. Dopo aver esordito in Germania, nel 1911 fu a Parigi, dove dipinse la serie delle "Piazze" e delle "Torri", primi esempi di quella pittura "metafisica" che poi teorizzò insieme a C.Carrà e che ispirò "dada" e "surrealismo". Principali opere: Le Muse inquietanti, 1916; Ettore e Andromaca, 1917.
- 15) **Aristotele** (Stagira 384 - Calcide 322 a.C.), filosofo greco. Fondatore ad Atene della cosiddetta "Scuola peripatetica". Le sue opere comprendono scritti di Logica, Metafisica, Fisica, Etica, Politica, Retorica e Poetica. M
- 
- 16) **Platone** (Atene 427 -347 a.C.), filosofo greco. ~~Allievo di Socrate,~~ fondò l'Accademia, scuola ma anche sodalizio religioso per il culto delle Muse. Le sue opere comprendono tredici lettere e una trentina di Dialoghi. In polemica con i "sofisti", ritenne che la virtù si identifichi con il possesso della scienza, la cui validità oggettiva è garantita dall'esistenza oggettiva delle "idee", al di sopra delle quali domina il bene.
- 17) **Cartesio**, nome latinizzato di René Descartes (La Haye 1596 - Stoccolma 1650), filosofo e matematico francese. Iniziatore del razionalismo moderno, fondò un metodo filosofico e scientifico sul modello di quello matematico, con lo stesso rigore formale. Pose come principio supremo del sapere il "Cogito ergo sum", cioè la certezza del proprio pensiero e della propria esistenza, e in base ad esso giunge a giustificare l'essere del mondo, attraverso il riconoscimento di Dio mediante la prova ontologica.
- 18) **Eraclito**, di Efeso (550 ca - 480 ca a.C.), filosofo greco. Della sua opera "Della Natura" ci sono rimasti parecchi frammenti. Per Eraclito la realtà è unità di contrari, e si realizza nel divenire, che

è l'essenza stessa del reale. Il "logos" è "l'armonia segreta" dei contrari, e in quanto tale è "ordine", ingenerato ed eterno.

19) **Giovanna d'Arco**, (1412 -1431), santa. Da giovane contadina lorenese liberò la Francia (1429) dall'occupazione inglese, consentendo l'incoronazione del re Carlo VII. Catturata dai Borgognesi (1430) fu arsa sul rogo a Rouen con l'accusa di stregoneria ed eresia. Santificata nel 1920, è patrona della Francia.

20) **Santa Rita**, (Cascia 1381-1457), santa. Sposa a un uomo violento, riuscì a convertirlo. Rimasta vedova, divenne poi monaca agostiniana.

21) **Padre Pio da Pietrelcina**,

22) **Rosario Livatino**, giudice di Caltanissetta, ucciso in un agguato il 21/9/1990.

23) **Giuseppe Saragat**, (Torino 1898- Roma 1983), politico. Socialista, esule sotto il fascismo, fu ministro nel 1° gabinetto Bonomi (1944) e Presidente dell'Assemblea Costituente ('46). Nel gennaio '47 guidò la scissione dell'ala destra del P.S.I., costituendo il P.S.L.I. (Partito Socialista dei Lavoratori italiani) poi P.S.D.I. Vice Presidente del Consiglio (1947-50; 1954-57), fu poi sostenitore del Centrosinistra e Ministro degli Esteri (1963-64). Presidente della Repubblica (1964-71), poi Presidente del P.S.D.I.

24) **Salvatore Salamone Marino**: nato a Borgetto 8/12/1847  
Dottore in Medicina e chirurgia, docente universitario, di profonda cultura e versatile in molti campi dello scibile, pubblicò numerose opere di carattere scientifico e letterario.

25) **V.le dei Crisantemi**: nome che si adatta alla intitolazione della strada che costeggia il Cimitero.

**Antichi Autori di Opere di Storiografia (proposte d'Ufficio):**

- |                               |                             |                                 |                     |
|-------------------------------|-----------------------------|---------------------------------|---------------------|
| 26) <b>Plutarco</b> ;         | 27) <b>Diodoro Siculo</b> ; | 28) <b>Nicolò Palmeri</b> ;     | 29) C.A. Garufi;    |
| 38) <b>Isidoro La Lumia</b> ; | 31) <b>Vito Amico</b> ;     | 32) <b>Cluverio</b> ;           | 33) <b>Edrisi</b> ; |
| 34) <b>Erodoto</b> ;          | 35) <b>Augusto Holm</b> ;   | 36) <b>Antonino Mongitore</b> ; | 37) <b>Plinio</b> ; |
| 38) <b>Tucidide</b> ;         | 38) <b>Pausania</b> ;       | 39) <b>Tommaso Fazello</b> .    |                     |

ELENCO "D"

Elenco di nomi proposti da Associazioni, Enti, semplici cittadini.

1) **Vittime del dovere:** da dedicare a tutti i Carabinieri, magistrati, politici, semplici cittadini, caduti nel compimento del loro dovere.

Proposta prodotta dal Comando Carabinieri di Partinico, prot. 3417 del 22/2/1988, inviata senza esito alla 1<sup>a</sup> C.C. con nota prot.18/Seg./1899.

2) **Mutilati per servizio:** Richiesta presentata dal Presidente Provinciale della U.N.M.S., prot. 937 del 22/1/1990.

3) **Francesco Guarisco:** nato a Partinico il 18/3/1925, morto il 4/2/1978.  
Dottore in Medicina e Chirurgia, fondatore e primo Presidente del gruppo F.U.C.I. di Partinico. Sindaco di Partinico nel quadriennio 1956-60 e in anni successivi.  
Richiesta prot.3587 del 2/3/1990.

4) **Sandro Pertini:** (Stella 1896 - 1990) Uomo politico, socialista, partigiano dal '43 al '45, Deputato alla Costituente, Senatore di diritto nel '48, Presidente della Camera dei deputati ('63-76), Presidente della Repubblica dal '78 all'85, morto il 24/2/1990.  
Richiesta del Segretario della locale Sezione del P.S.I., prot. 690/URB del 22/3/1990.

5) **Leonardo Nobile:** (? - m.6/3/1929), fu uno dei partinicesi al seguito di Garibaldi, distintosi per coraggio e nobiltà d'animo. Abitava proprio nel tratto di strada cui si intende dare il nome, fra la Via Marsala, Via Calatafimi e Via Palermo, tutte in riferimento alle imprese dei Mille.  
Richiesta presentata dal pronipote Sig. Nobile Leonardo, prot.19211 del 12/11/1988, inviata per il parere ( senza esito) alla 1<sup>a</sup> C.C. con nota 266/Segr. del 6/12/88.

ELENCO DEI TOPONIMI PROPOSTI DAI CONSIGLIERI COMUNALI INTERVE-  
NUTI NELLA SEDUTA DEL CONSIGLIO COMUNALE DEL 26/3/91 ED APPRO-  
VATI DAL CONSIGLIO.

- 1) La Franca Raffaele (Provveditore agli Studi)
  - 2) Colonnello Geronazzo
  - 3) Maresciallo dei Carabinieri caduto vittima del dovere in  
Piazza Duomo
  - 4) Carlo Donat Caten
  - 5) Michele Reina
  - 6) Giuseppe Fanin
  - 7) Rosario Nicoletti
  - 8) Via del Bersagliere
  - 9) Via del Fante
  - 10) Via Palmiro Togliatti
- 
- 11) Salvatore Allende
  - 12) Cola Geraci
  - 13) Riccardo Lombardi
  - 14) Via San Francesco d'Assisi ex via Grazia Deledda
  - 15) Maria Prof. Addamo (Presidente della Scuola Media Privitera)



# COMUNE DI PARTINICO

Provincia di Palermo

Settore Tecnico ed Attività Produttive

Denominazione		Tavola	Lunghezza metri	Larghezza media metri	Superficie mq	Dati ubicazione	Competenza Territoriale
Attuale	Nuova						
Nuova denominazione	Via Ticino	25	1665,00	4,00	6660,00	da strada Vicinale Passarello ad aperta Campagna	Comunale
Nuova denominazione	Via Panorama	26	1116,00	5,00	5580,00	dalla Sp. N° 43 alla stada Vicinale San Giuseppe	Comunale
Nuova denominazione	Va Adola	27	125,00	3,50	437,50	da SC. Bosco Furia-Cannizzaro ad aperta campagna	Privata
Nuova denominazione	Via Molise	28	240,00	4,00	960,00	da strada Vicinale Raccuglia a Via Puglia	Privata
Nuova denominazione	Via Puglia	28	280,00	4,50	1260,00	da strada Vicinale Raccuglia ad aperta campagna	Comunale
Prolungamento	Via Giuseppe Parini	29	340,00	7,00	2380,00	da via Principe Umberto a via Nicolò Palmeri	Comunale
Nuova denominazione	Via Nicolò Palmeri	29	70,00	6,00	420,00	da via De Santis ad aperta Campagna	Comunale
Via Z 12	Via Senatore Aminfore Fanfani	30	341,00	3,70	1261,70	da strada comunale esterna Bisaccia a via Andrea Mantegna	Comunale
Totale pagina			4177,00		18959,20		

ALLEGATO ALLA DELIBERA DI G.M.  
N. 63 DEL 19-04-2016

# Nicolò Palmeri

**Nicolò Palmeri**, noto anche come **Niccolò Palmieri** (Termini Imerese, 9 agosto 1778 – Termini Imerese, 18 luglio 1837), è stato un economista, storico e politico italiano.



## Biografia

Appartenente a una famiglia dell'aristocrazia terriera siciliana. Studiò economia all'università di Palermo, dove fu allievo prediletto dell'economista Paolo Balsamo. Fu un convinto fautore dell'autonomia siciliana e della Costituzione siciliana del 1812, la costituzione promulgata in Sicilia su pressione dell'ambasciatore inglese Bentinck durante la permanenza di Ferdinando III di Sicilia a Palermo in età napoleonica; fu quindi membro del parlamento isolano. Scrisse anche un pamphlet in favore della costituzione siciliana (*Catechismo politico siciliano attribuito a Nicolò Palmeri da Termini, membro del Parlamento in Palermo negli anni 1812, 1813, 1814, vittima del colera al 1837*), così come scrisse un altro pamphlet dal titolo "Considerazioni sul Decreto del Parlamento di Napoli, che dichiarò nulla la Convenzione di Palermo de' 14. Ottobre 1820". Morì di colera nella città natale.

Quando Ferdinando creò il Regno delle Due Sicilie, fondendo i due regni di Napoli e Sicilia, abolendo quindi l'autonomia della Sicilia, Palmeri scrisse un saggio polemico *Saggio storico e politico sulla costituzione del Regno di Sicilia*, scritto verosimilmente attorno al 1822 e pubblicato postumo a Lugano a cura di Michele Amari nel 1847.

COMUNA



# Amintore Fanfani

Amintore Fanfani, . - Uomo politico italiano (Pieve Santo Stefano 1908 - Roma 1999). Fu segretario della DC (1954-59 e 1973-75) e più volte presidente del Consiglio (1958-59; 1960-62; 1962-63; 1982-83; 1987). Schierò la DC contro il divorzio nel referendum abrogativo del 1974. Aderì infine al Partito popolare italiano (1994).

## Biografia

Fu dal 1936 prof. di storia economica all'univ. del Sacro Cuore di Milano e dal 1955 al 1983 all'univ. di Roma. Dirigente della DC dal 1945, ininterrottamente parlamentare dal 1946 (deputato fino al 1968, quindi senatore), fu ministro del Lavoro e della Previdenza sociale nei governi De Gasperi (maggio 1947 - genn. 1950), poi ministro dell'Agricoltura (luglio 1951 - luglio 1953) e quindi ministro dell'Interno (luglio 1953 - genn. 1954) nei governi De Gasperi e Pella. Infruttuoso un suo tentativo di formare il governo (genn. - febr. 1954), nel luglio dello stesso anno fu eletto segretario del partito; dopo le elezioni, nel luglio 1958 formò un governo bicolore DC-PSDI e nel febr. 1959, in seguito alla scissione verificatasi in seno alla corrente di Iniziativa democratica della quale era leader, si dimise da entrambe le cariche. Il terzo governo F. (luglio 1960 - febr. 1962) e, soprattutto, il quarto (febr. 1962 - giugno 1963) aprirono la strada alla formazione dei governi di centro-sinistra. Senza successo una sua candidatura alla presidenza della Repubblica nel 1964, fu ministro degli Esteri (marzo - dic. 1965; febr. 1966 - giugno 1968), e presidente della 20a sezione dell'Assemblea generale delle Nazioni Unite (ott. 1965 - sett. 1966). Eletto presidente del Senato dopo le elezioni del maggio 1968, fu confermato per le quattro legislature successive, alternando questa ad altre cariche politiche e governative. Senatore a vita dal marzo 1972, nel giugno 1973 fu rieletto segretario della DC, che guidò nello scontro referendario per l'abrogazione della legge sul divorzio (maggio 1974) e nella competizione per le elezioni amministrative del giugno 1975. Presidente del partito (apr. - ott. 1976), nel dic. 1982 assunse la presidenza del Consiglio di un governo quadripartito (DC, PSI, PSDI, PLI) rimasto in carica fino al giugno 1983. Dall'apr. al luglio 1987 presiedette il suo sesto governo; fu poi ministro dell'Interno nel governo Gorla (luglio 1987 - apr. 1988) e del Bilancio nel successivo governo De Mita (apr. 1988 - luglio 1989). Nel 1994 aderì al Partito popolare italiano (PPI).



Fanfani  
1908 - 1999



ALLEGATO ALLA DELIBERA DI G.M.  
N. 63 DEL 11.06.2015

## COMUNE DI PARTINICO

*Provincia di Palermo*  
*Settore Tecnico - Attività Produttive*

# ALLEGATO **B**

**Planimetrie delle zone interessate**

# TAV. 25

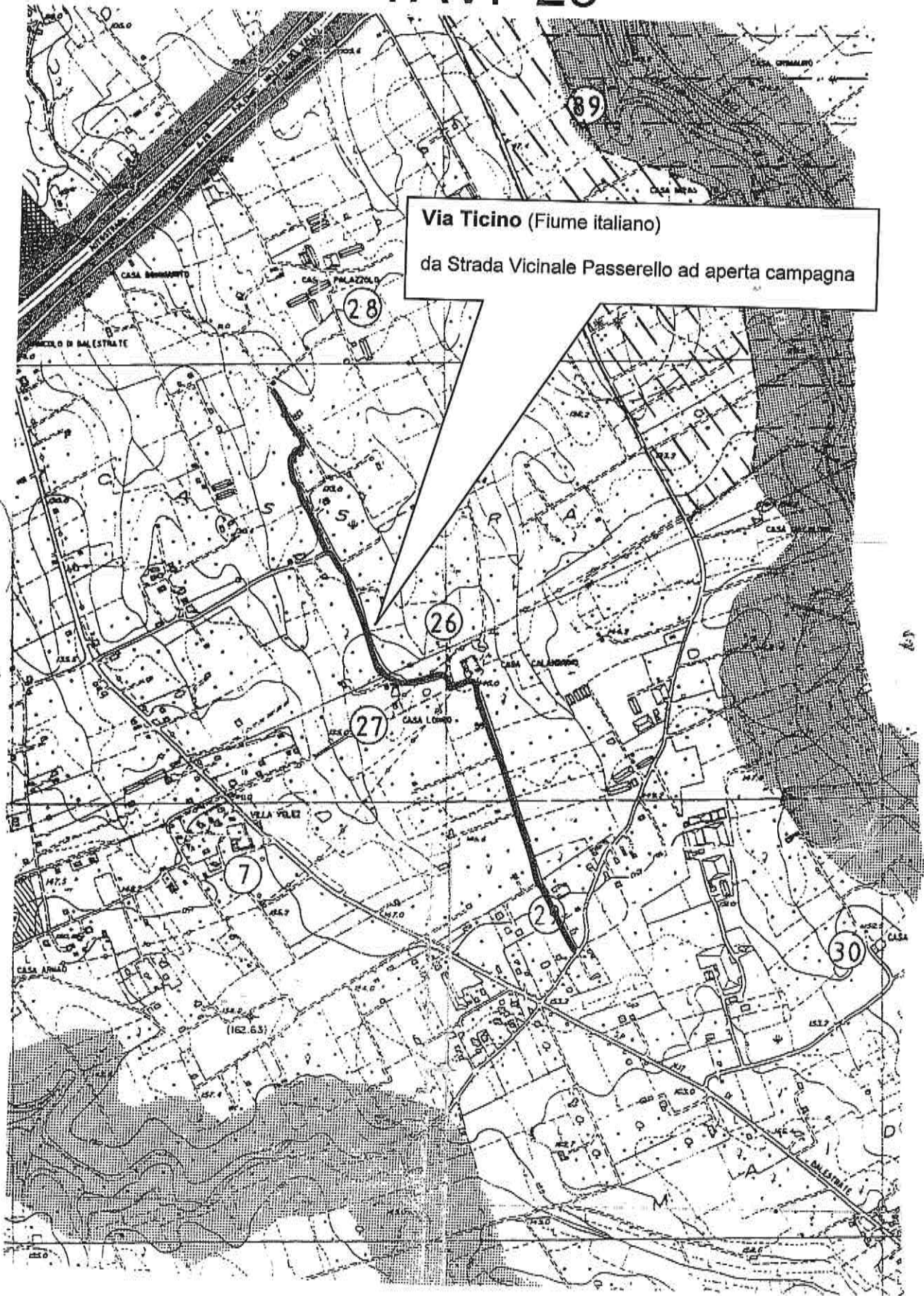

Via Ticino (Fiume italiano)  
da Strada Vicinale Passerello ad aperta campagna

# Vista Aerea





# TAV. 26

## Via Panorama

da Strada SP. 43 alla Strada Vicinale San Giuseppe

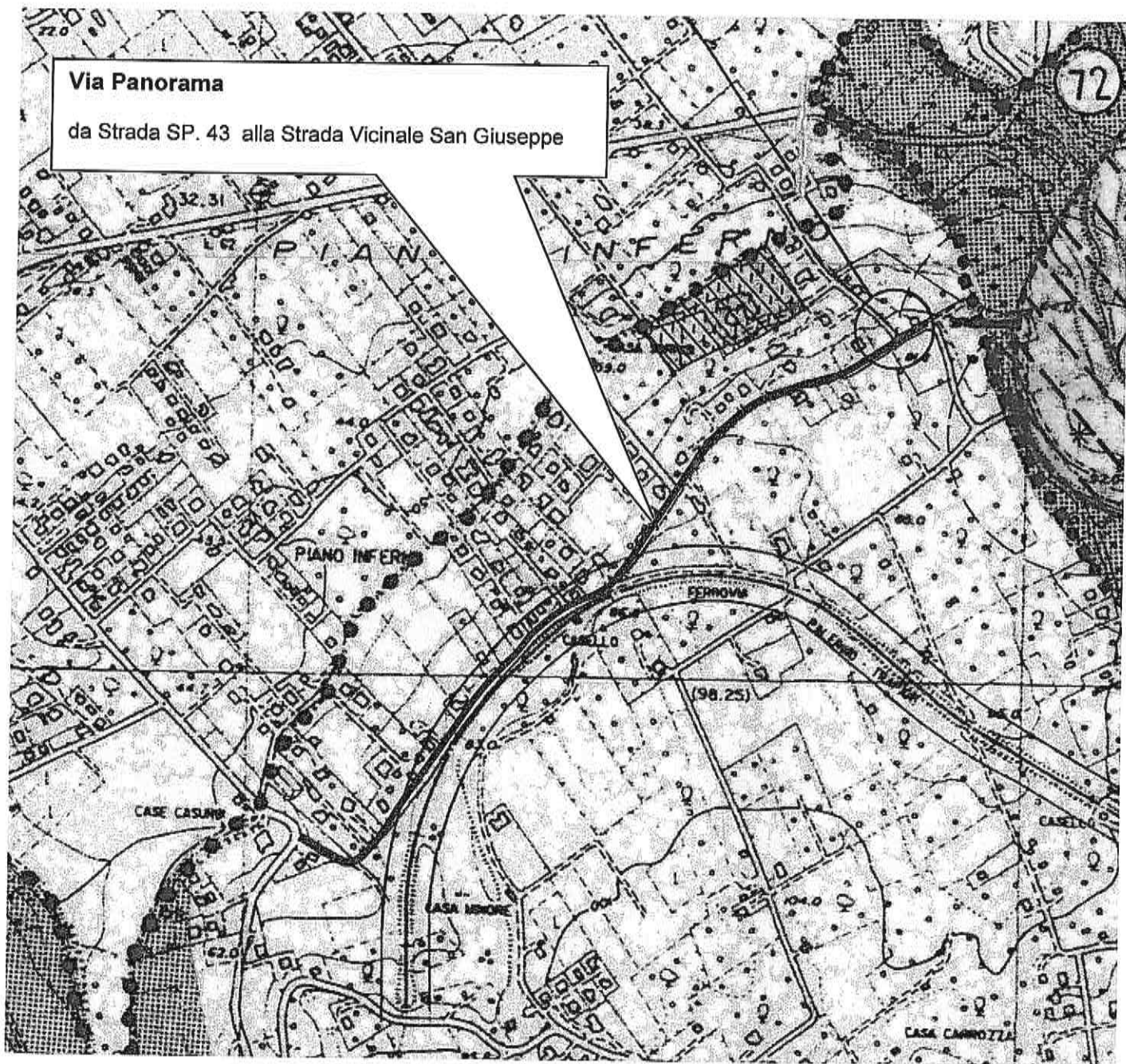

# Vista Aerea



14. 200





# TAV. 27

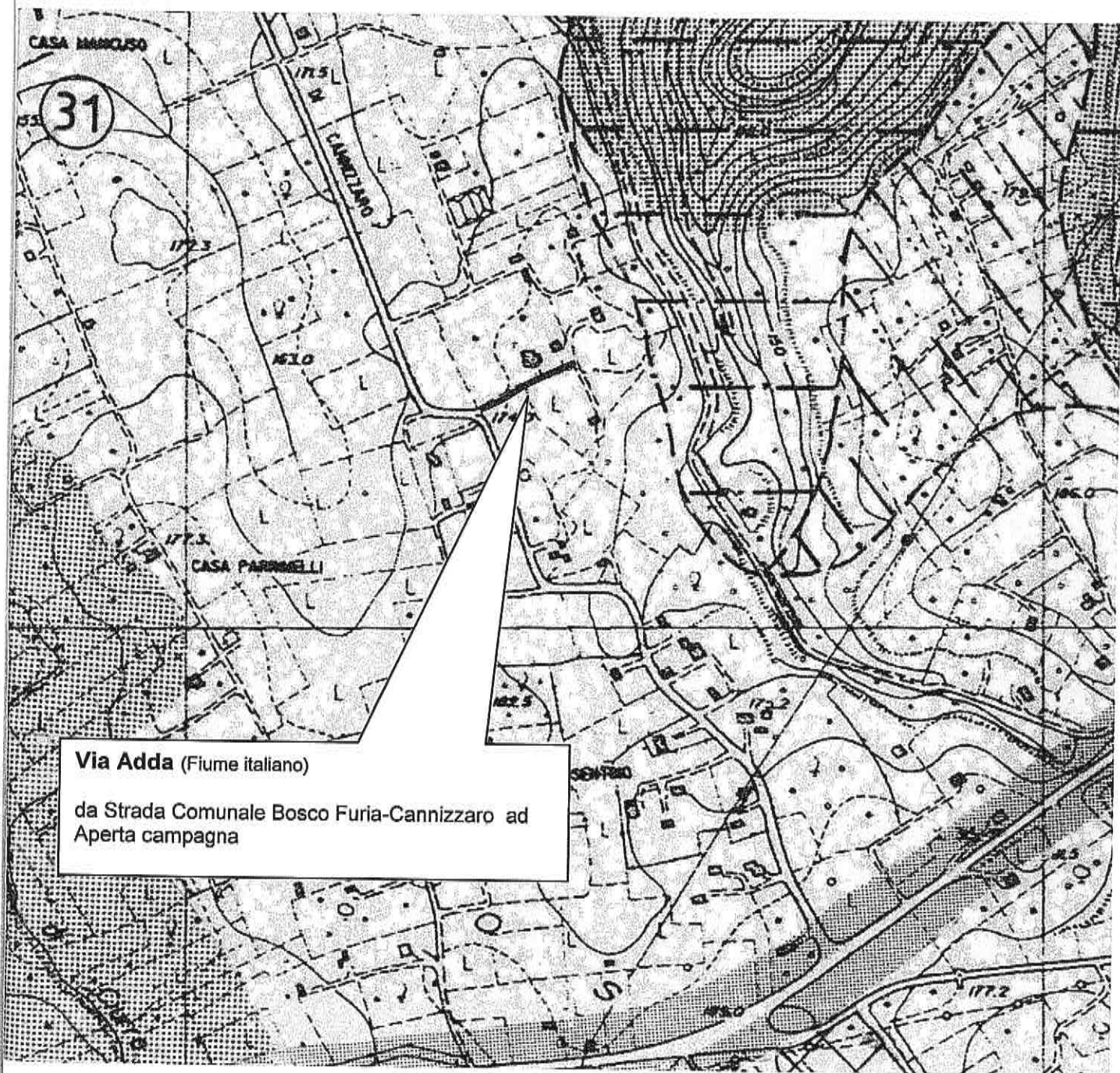

# Vista Aerea



DI PANTINICO



COMUNE

# TAV. 28

## Via Molise

da Strada Vicinale Raccuglia a Via Puglia

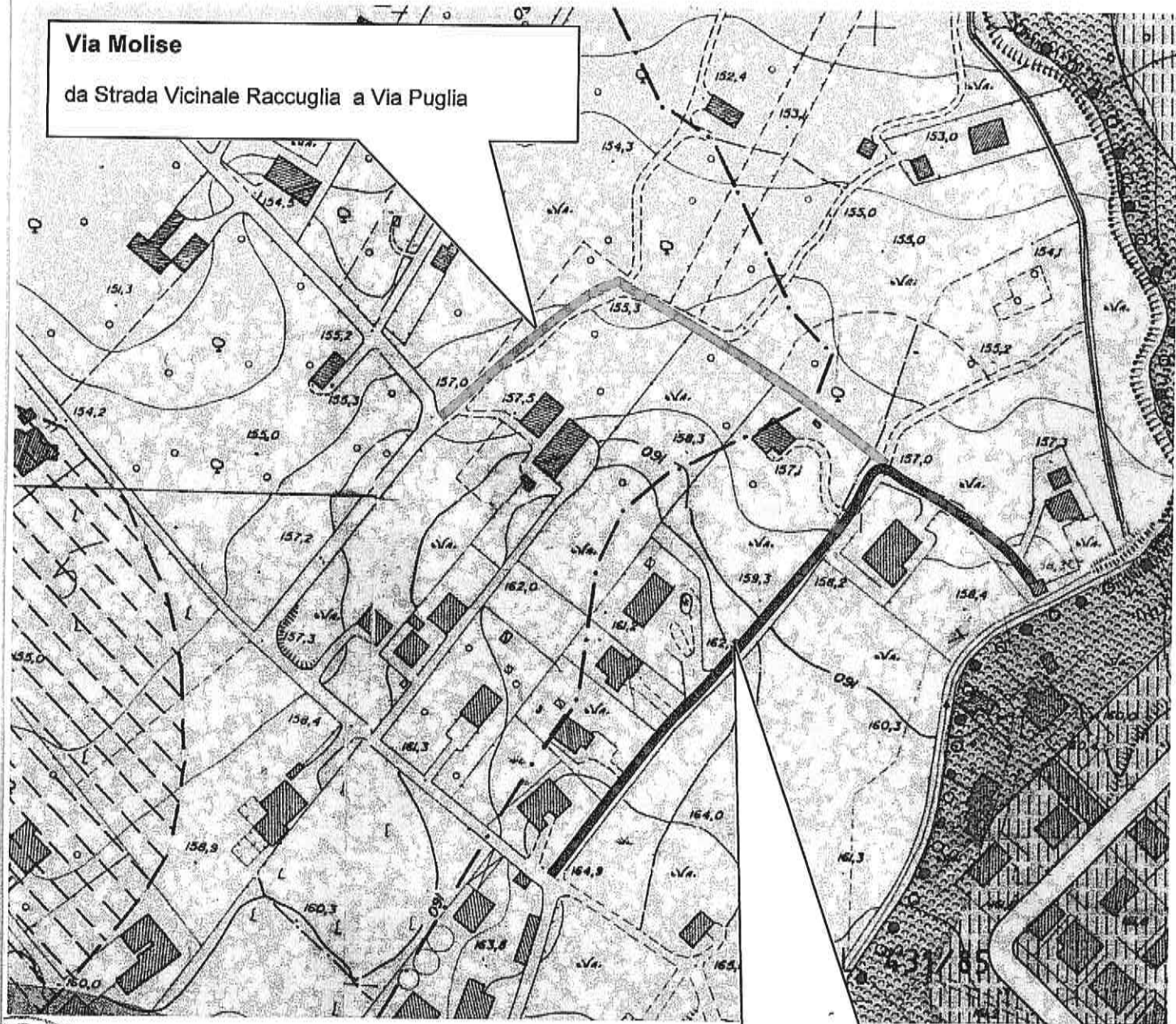

## Via Puglia

da Strada Vicinale Raccuglia ad aperta campagna



# Vista Aerea



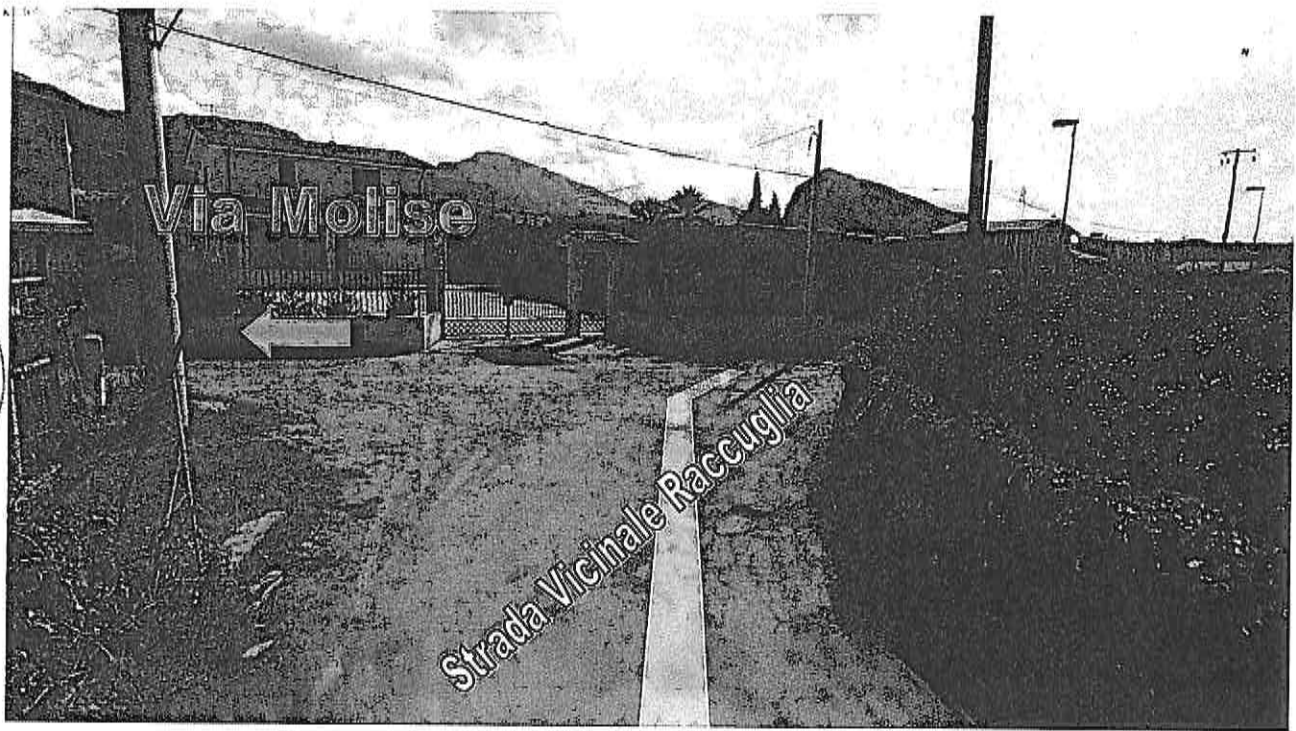
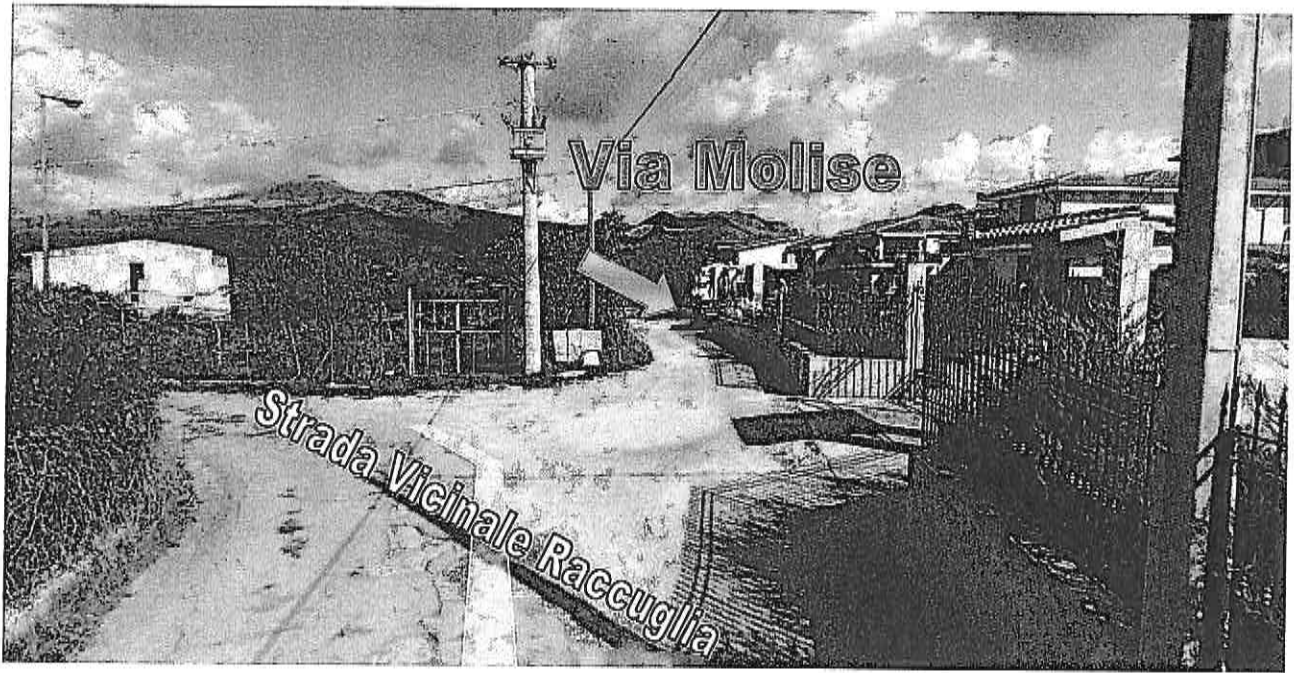

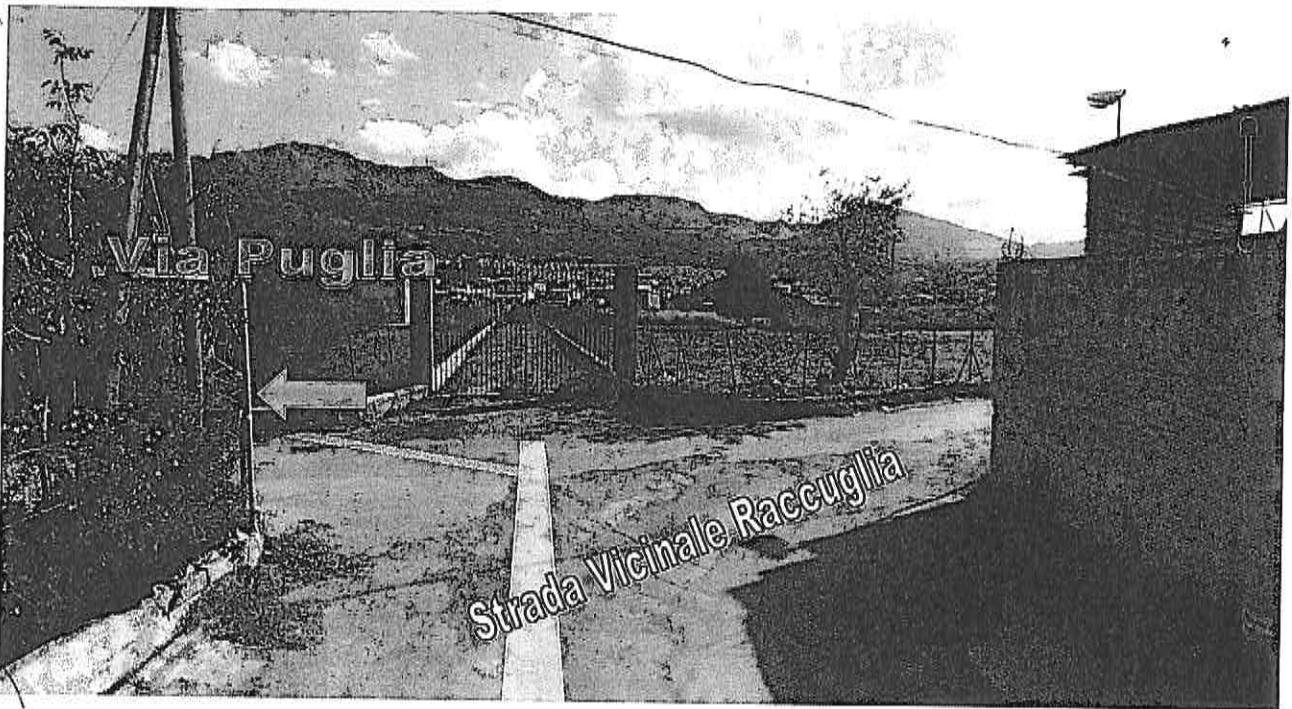
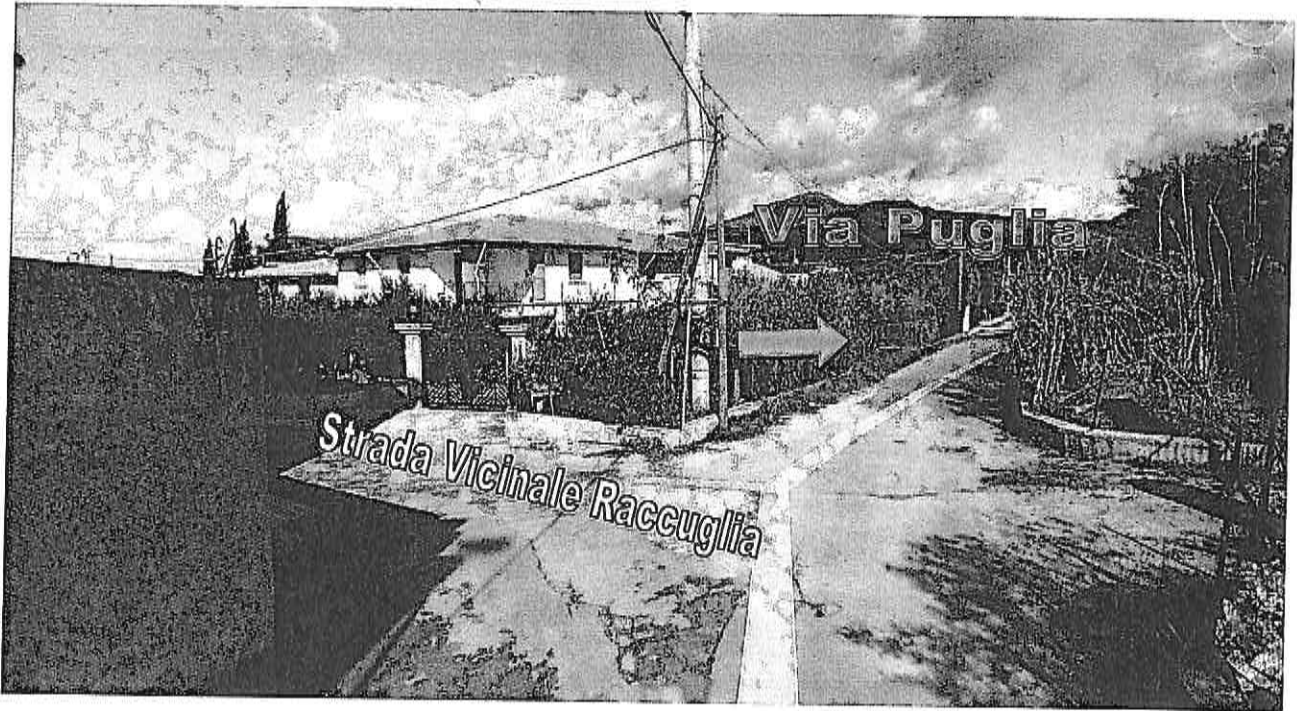

# TAV. 29

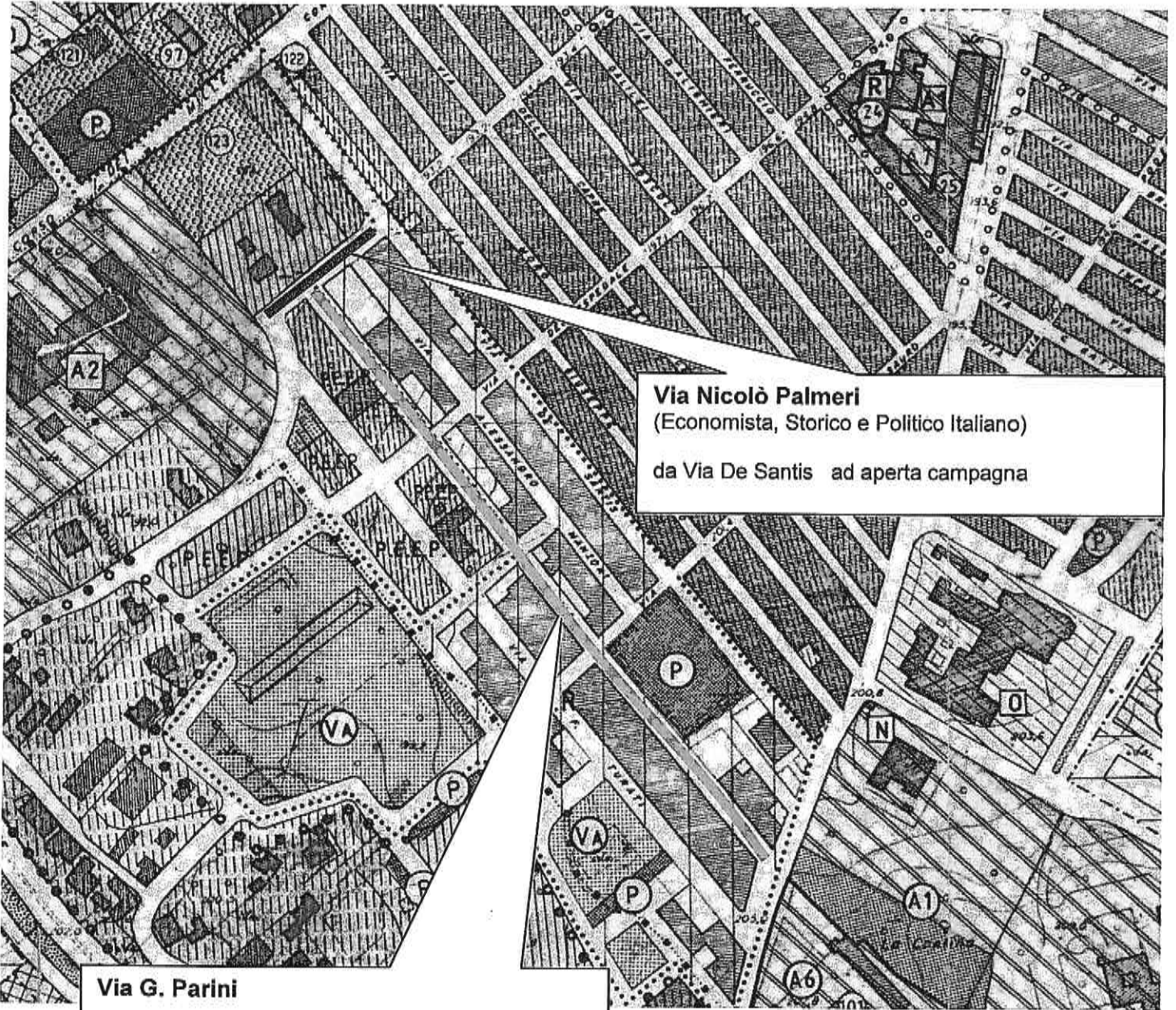

**Via Nicolò Palmeri**  
(Economista, Storico e Politico Italiano)  
da Via De Santis ad aperta campagna

**Via G. Parini**  
da Via Principe Umberto a Via Nicolò Palmeri





# Vista Aerea





# TAV. 30

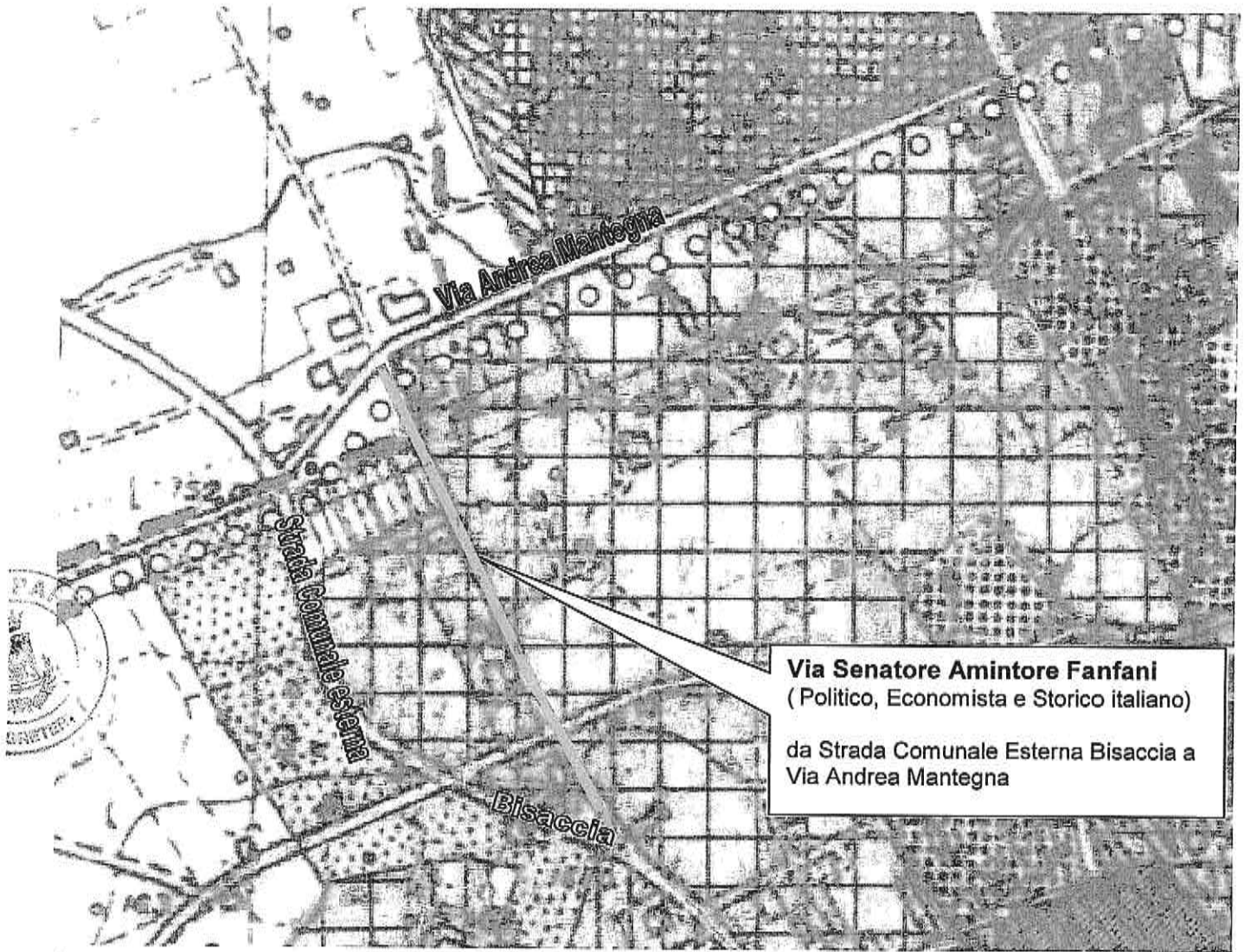

**Via Senatore Amintore Fanfani**  
(Politico, Economista e Storico italiano)  
da Strada Comunale Esterna Bisaccia a  
Via Andrea Mantegna

# Vista Aerea



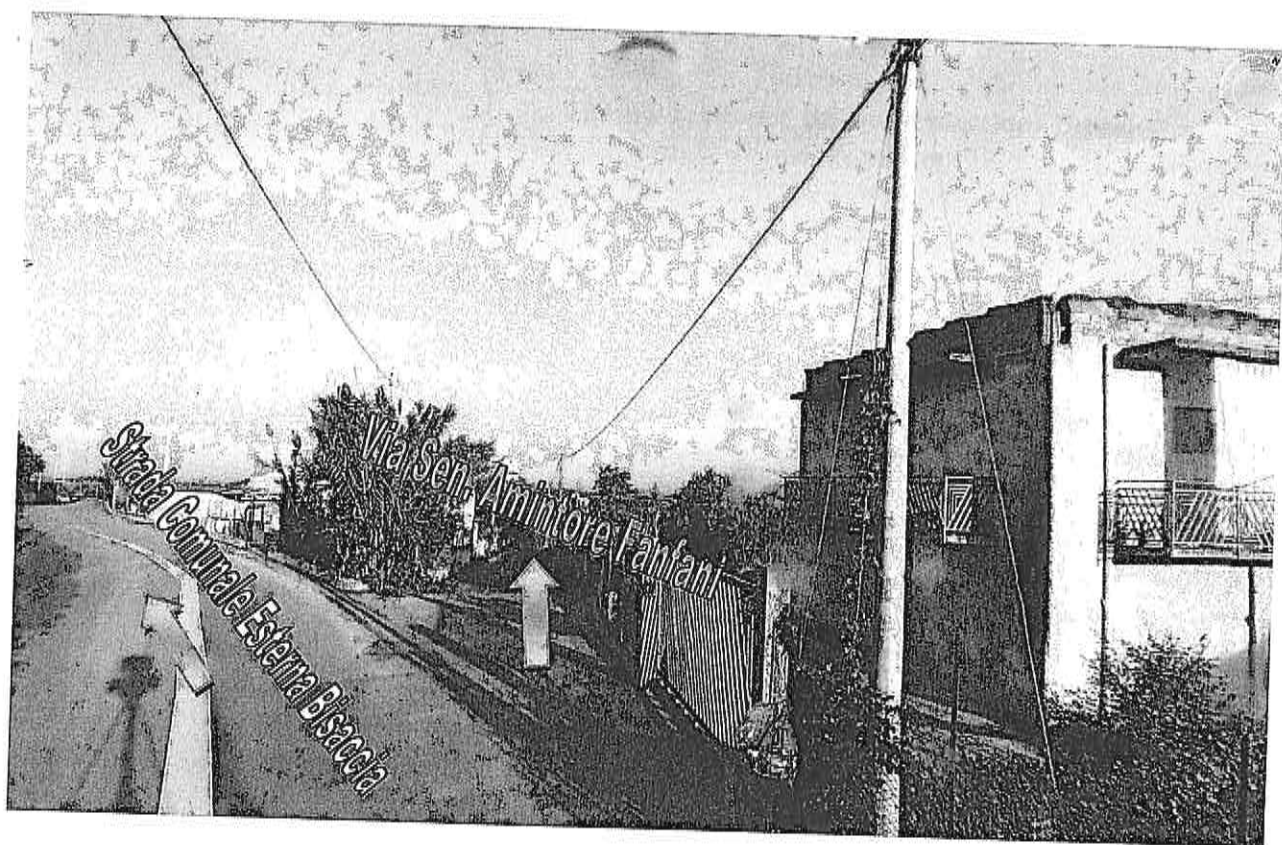
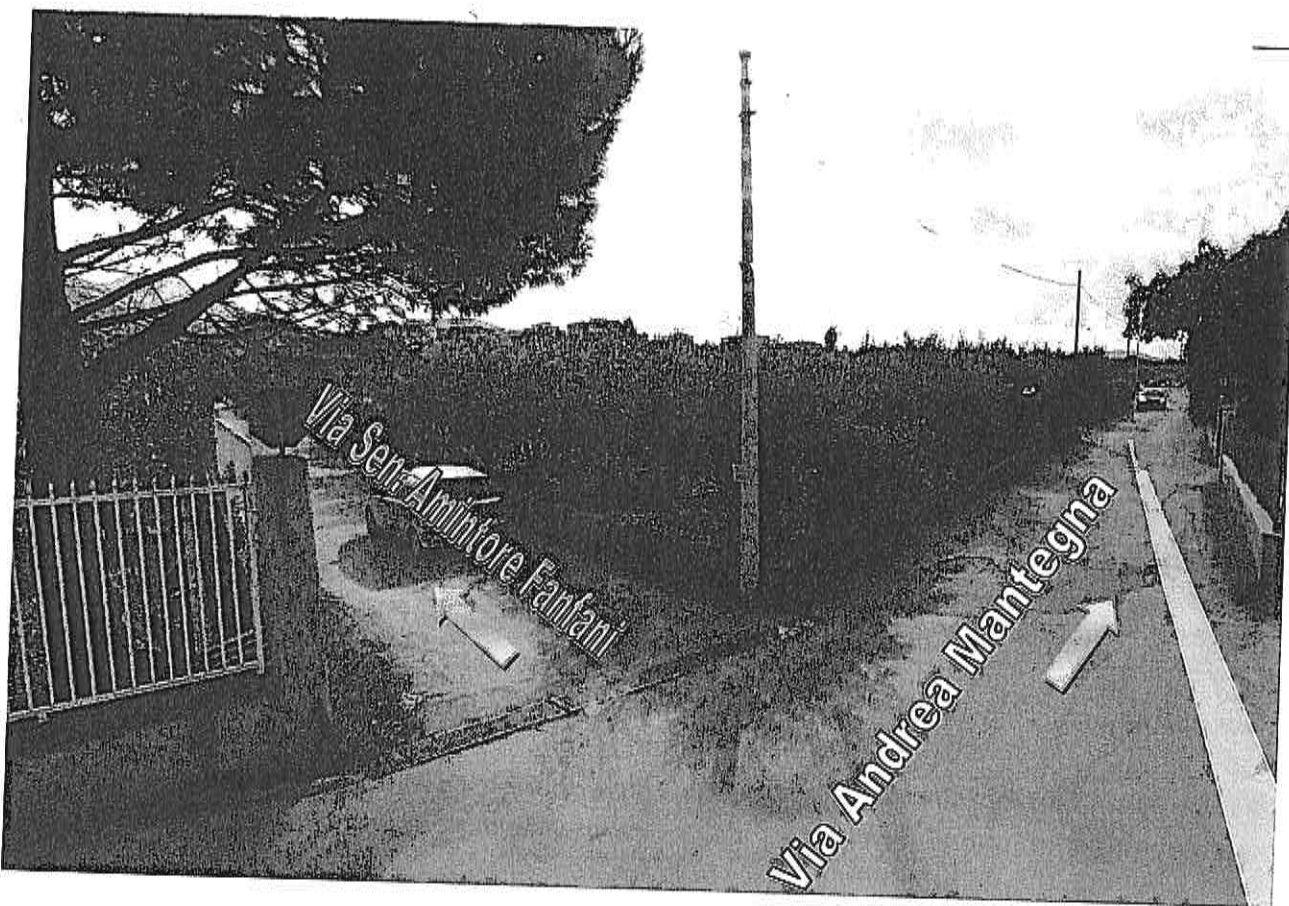

si precisa inoltre che le vie esterne al centro urbano sono:

Via Panorama ex strada vicinale san Giuseppe 1 ed ex Strada vicinale del Molino, via Ticino, via Puglia che rientrano nella competenza territoriale comunale;

mentre la via Adda e la via Molise non rientrano nella competenza territoriale comunale in quanto strade private;

Visto il vigente O.R.E.L. ;

Vista la Legge Regionale n. 10 del 12/03/1986;

Visti la Legge 23/06/1927 n. 1188 - Toponomastica stradale e monumenti a personaggi contemporanei;

Visto l'art. 48 del D.Lgs 267/2000;

Atteso che la denominazione di nuove strade e piazze pubbliche deve sottostare all'autorizzazione del prefetto;

Per i motivi di cui in premessa propone di:

#### DELIBERARE

- la denominazione delle vie indicate nell'elenco (*allegato A*), meglio evidenziate nelle planimetrie delle zone interessate (*allegato B*).
- Dare atto che la nuova denominazione *assume l'identificativo definitivo* dopo l'intervenuta approvazione da parte della Prefettura di Palermo.
- Trasmettere il presente atto alla Prefettura di Palermo per gli adempimenti di competenza.
- Trasmettere copia della presente al settore Tecnico e Attività Produttive per l'inserimento nello stradario comunale.
- Trasmettere copia della presente deliberazione al Comandante del Corpo di Polizia Municipale ed all'Ufficio Anagrafe,
- Demandare al Responsabile del Settore Manutenzione tutti gli adempimenti di natura tecnica relativi alla collocazione della toponomastica.

Il Responsabile del Procedimento

Geom. Lucio Lio  
Geom. Francesco Bono



Il Responsabile dell'Ufficio Destinazione Urbanistica

Geom. Giovanni Di Trapani

Vista la superiore proposta, si esprime parere favorevole in ordine alla regolarità tecnica ai sensi dell'art. 49 del D.Lgs 18 agosto 2000 n. 267 e s.m.i.:-

Partinico li .....



Il Responsabile del Settore

( Ing. Giuseppe Gallo )

LA GIUNTA

Vista la superiore proposta di deliberazione;

Visti i pareri resi dal Responsabile del Procedimento, dal Responsabile del Settore;

Visto lo Statuto Comunale ed i Regolamenti connessi;

Vista la legislazione indicata nel corpo della superiore proposta di deliberazione;

Ritenuto opportuno procedere all'adozione della superiore proposta di deliberazione

con votazione unanime favorevole, espressa palesemente

DELIBERA

Fare propria la superiore proposta di deliberazione

IL SINDACO  
Dott. Salvatore Lo Iundo

L' ASSESSORE ANZIANO

*[Signature]*



IL SEGRETARIO GENERALE  
IL SEGRETARIO GENERALE

(Dott. Vincenzo Pioppo)  
Dott.ssa A. SPATARO

*[Signature]*

REFERTO DI PUBBLICAZIONE

(Art.11, comma 1, L.R. n. 44/91)

REG. PUBBL. N. \_\_\_\_\_

Certifico io sottoscritto Segretario Generale su conforme dichiarazione del Responsabile Albo Pretorio, che copia del presente verbale viene pubblicato il giorno 20.04.2016 all'Albo Pretorio ove rimarrà esposta per 15 giorni consecutivi.

Il Messo Comunale

Il Responsabile Albo Pretorio

\_\_\_\_\_

IL SEGRETARIO GENERALE  
Dott.ssa Antonella Spataro

\_\_\_\_\_

Il sottoscritto Segretario Generale, visti gli atti d'ufficio  
**ATTESTA**

- CHE la presente deliberazione è divenuta esecutiva il \_\_\_\_\_;
- decorsi 10 giorni dalla data di inizio della pubblicazione, non essendo pervenute richieste di invio al controllo (Art. 12, comma 1, L. R. n. 44/91);
- Dichiarata Immediatamente Esecutiva (art.12, comma 2, L. R. n. 44/91);
- \_\_\_\_\_

Data \_\_\_\_\_

IL SEGRETARIO GENERALE  
Dott.ssa Antonella Spataro

\_\_\_\_\_